

## Weg vom Standard – Verändern Sie die Eingabemasken

- der Maskeneditor kann in ausgewählten Stammdatendialogen und in Belegen eingesetzt werden
- die Veränderungen sind benutzer- und mandantenabhängig
- Was kann innerhalb einer Dialogmaske geändert werden?
  - Änderung der Sichtbarkeit eines Elementes ( versteckt, schreibgeschützt, editierbar)
  - Änderungen von Bezeichnungen und Schaltertexten
  - Ausschneiden und Einfügen sowie Verschieben von Elementen innerhalb einer Hauptmaske
  - Zweige in der Baumstruktur können umbenannt und/oder versteckt werden

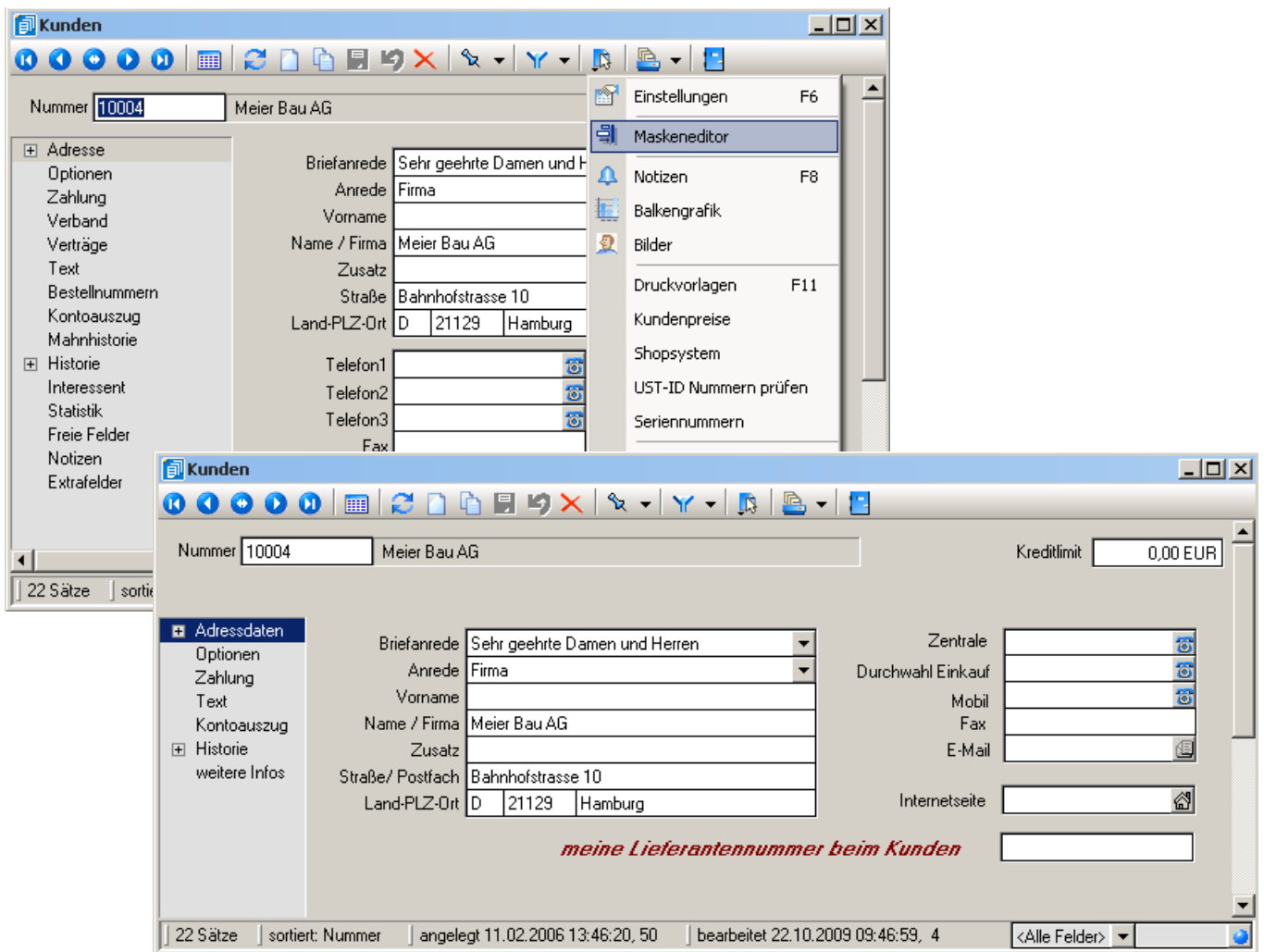

## Welche Elemente sind änderbar?

- Eingabefelder
- Bezeichnungen
- Optionsfelder
- Schalter
- Baumstruktur
- Panels (Anzeige für Eingabefelder oder Flächen auf denen weitere Elemente angeordnet sind)